

## PROGETTO PILOTA DI

# RACCOLTA E SMALTIMENTO DEGLI INALATORI RESPIRATORI ESAURITI

Co-creato da Chiesi Italia con Federfarma, “**Recupera e Respira**” è stato lanciato a settembre 2022<sup>1</sup> in Friuli Venezia Giulia per analizzare la fattibilità di modificare abitudini consolidate, nell'utilizzo e nello smaltimento degli inalatori, e la possibilità di ampliarlo in altre regioni.

Il progetto nasce dall'impegno di Chiesi di migliorare la qualità di vita delle persone e la qualità dell'aria, **in linea con l'obiettivo di raggiungere Zero Emissioni Nette di gas a effetto serra (GHG) entro il 2035**. L'approccio di azienda sostenibile, lo sviluppo imprenditoriale attento all'ambiente, sono imprescindibili e condivisi da **Federfarma**, in un'ottica di approccio sistemico della filiera della salute per l'ambiente.

L'iniziativa coinvolge tutte le oltre **400 farmacie territoriali** della **Regione Friuli-Venezia Giulia**

### Persone al centro

“Recupera e Respira” **sensibilizza** all'uso corretto degli inalatori respiratori, esortando le persone con patologie respiratorie a **prendersi cura** della propria **salute** e dell'**ambiente** in cui vivono, non lasciando nella raccolta indifferenziata i loro dispositivi esauriti.

### Valore per l'ambiente

La **raccolta** degli inalatori all'interno delle farmacie e la loro **termovalorizzazione certificata** permettono di **limitare l'effetto della dispersione dei residui di gas** propellenti HFA contenuti negli spray<sup>2</sup>, delle componenti di alluminio e di plastica, generando anche **energia elettrica** per la rete regionale.



Certified



Questa azienda rispetta  
alti standard di impatto  
ambientale e sociale positivo.

Corporation

# I numeri di "Recupera e Respira" in 9 mesi di progetto

01 Settembre 22

30 Giugno 23

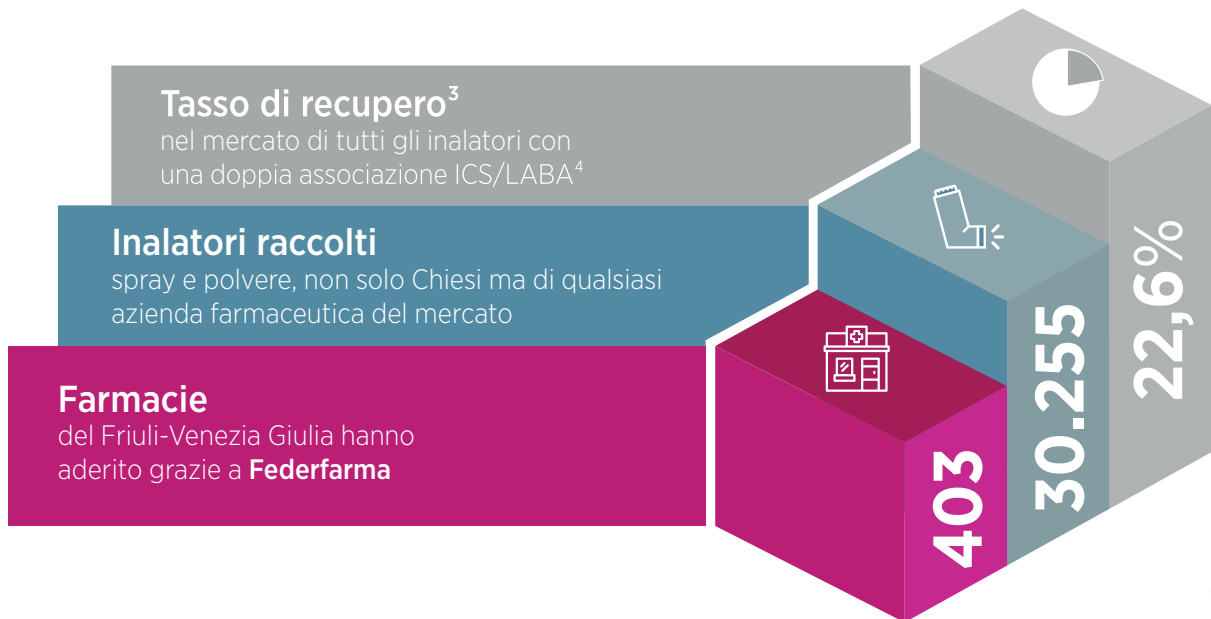

## Modello sostenibile per l'ambiente

Il **paziente** che utilizza un inalatore per il trattamento di una malattia respiratoria viene esortato dal Farmacista, alla consegna del nuovo farmaco, che una volta utilizzato può riportarlo in farmacia e deporlo dentro il contenitore "Recupera e Respira".

**Assinde**, società specializzata nella raccolta e smaltimento dei medicinali, provvede al ritiro periodico degli inalatori e allo smaltimento in **impianti certificati con temperature sopra i 1.100°C** che inattivano tutti gli inquinanti.

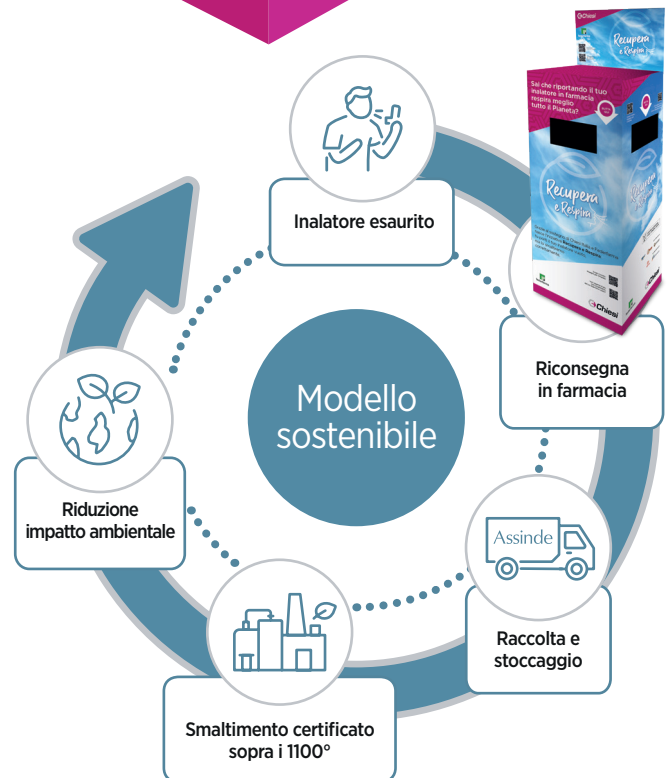

La raccolta continua anche per tutto il 2024

[www.recuperaerespira.it](http://www.recuperaerespira.it)

Progetto realizzato grazie a



In sinergia con

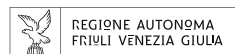

Con il patrocinio di



In collaborazione con



<sup>1</sup> Il progetto è stato attuato sulla base di un Accordo di programma stipulato tra Assinde e il Ministero della Transizione Ecologica e autorizzato a dicembre 2021 dal presidente della Regione Friuli-Venezia Giulia.

<sup>2</sup> I propellenti (HFA) degli inalatori spray utilizzati per il trattamento delle malattie respiratorie più diffuse sono classificati come gas serra. Sebbene rappresentino meno dello 0,1% delle emissioni a livello globale, "Recupera e Respira" punta a eliminare anche queste minime tracce grazie al processo del corretto smaltimento.

<sup>3</sup> Calcolato sui dati di Sell out IQVIA riferiti al mercato regionale del Friuli-Venezia Giulia per il periodo settembre 2022 - giugno 2023.

<sup>4</sup> Associazione fissa di un corticosteroide per inalazione (ICS) e di un broncodilatatore beta2-agonista a lunga durata d'azione (LABA).